

# KAIST 사이버영재교육 수강신청 가이드

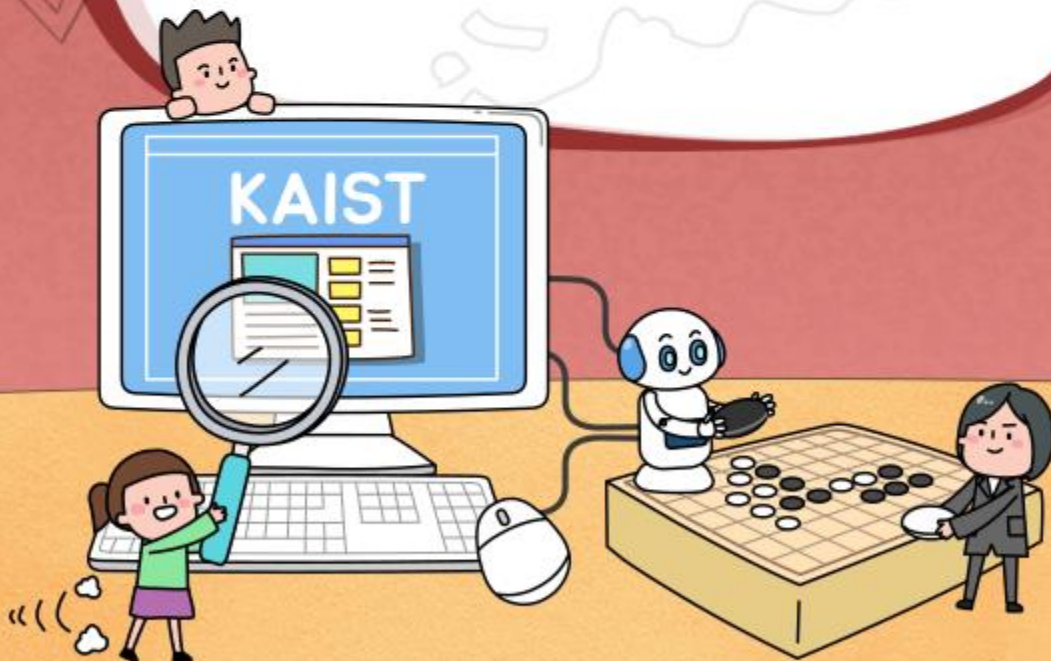

본 e-Book 콘텐츠는 KAIST영재교육센터에서 제작하였습니다  
KAIST영재교육센터의 허가 없는 배포 및 사용은 불법입니다

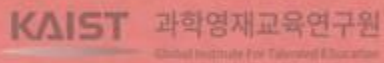

(34051)대전광역시 유성로 문지로 193(문지동, KAIST문지캠퍼스)

학부동 F617호

전화: 042-350-6207

이메일: [cyberhelp@kaist.ac.kr](mailto:cyberhelp@kaist.ac.kr) 홈페이지: [talented.kaist.ac.kr](http://talented.kaist.ac.kr)



**회원가입**

**사회통합대상자 신청**

**수강신청**



## 1 시스템 접속과 회원가입

- ① 영재교육센터 홈페이지에 접속합니다.
- ② **회원가입**을 클릭합니다.

4차 산업시대 미래 이공계 리더를 위한  
**KAIST 사이버영재교육**

교육안내    교육일정    수강신청    학습하기    커뮤니티

수학 / 과학 / 융합 / SW / AI  
**사고력, 자기주도학습역량,  
문제해결력을 길러주는  
카이스트 사이버영재교육**  
4차 산업시대 미래 이공계 리더를 위한 준비된 교육  
카이스트 사이버영재교육 수강생을 모집합니다.

KAIST 사이버영재교육

아이디  
비밀번호  
**로그인**  
아이디 저장  
아이디찾기 | 비밀번호찾기 | 회원가입

일반사이버    교육청위탁    교육일정    교육효과&후기    Q&A    자주하는 질문

공지사항

극지연구소, 청소년 극지연구 프로젝트 '빙하탐험대'모집 2021-08-11	2021년 KAIST 사이버영재교육 공개 특강 안내 2021-08-09	제2회 청소년 멘토링 콘서트 개최 안내 2021-08-06	제주-최종 교육대상자 발표) 2021년 KAIST 제주사이버영재교육원 2021-06-25
--	--	-------------------------------------	--

### 주의

- ✓ **회원가입**을 하지 않으면 수강신청을 할 수 없습니다.
- ✓ 가입자의 성명으로 이수증 및 포트폴리오가 발급되오니 반드시 학생의 정보로 가입하시기 바랍니다.

## 2 약관동의

KAIST 과학영재교육연구원  
LMS 회원가입

이용약관

☐ 이용약관에 동의합니다.

홈페이지 회원가입 약관

KAIST 과학영재교육연구원 ( 이하 센터 ) 에서는 회원가입 및 개인정보 수집으로 원활한 교육서비스를 제공하고자 아래와 같은 개인정보를 수집하고 있습니다 .  
  
1. 개인정보 수집 및 이용 목적  
회원관리  
영재교육연구 목적  
센터에서 운영하는 온라인 교육 및 캠프 교육 등의 교육 안내 및 홍보

개인정보 수집 및 이용동의

☐ 개인정보 처리방침에 대하여 동의합니다.

이용자는 KAIST 과학영재교육연구원에 회원으로 가입시 , 각 항목 수집에 대해 거부할 수 있으며 , 그에 대한 불이익은 다음과 같습니다.  
  
① 필수항목 수집에 대한 거부시 불이익  
회원가입이 불가하며 , 온라인 교육 서비스를 받을 수 없습니다 . 다만 , 회원 가입이 필요하지 않은 정보는 열람이 가능합니다.  
  
② 선택항목 수집에 대한 거부시 불이익  
회원가입과 온라인 교육 서비스는 받을 수 있으며 , 그 외 교육 홍보나 일정 안내 등의 부가서비스는 받을 수 없습니다.

동의

취소

- ① **약관동의하기** : 이용약관과 개인정보 수집 및 이용 동의서를 모두 읽고 체크를 한 후 **“동의”** 버튼을 선택합니다.

## KAIST 과학영재교육연구원 LMS 회원가입

### 개인정보 수집 및 이용 동의

KAIST 과학영재교육연구원 (이하센터)에서는 회원가입 및 개인정보 수집으로 원활한 교육서비스를 제공하고자 아래와 같은 개인정보를 수집하고 있습니다.

#### 1. 개인정보 수집 및 이용목적

회원 관리  
영재교육연구 목적  
센터에서 운영하는 온라인 교육 및 캠프 교육 등의 교육 안내 및 홍보

#### 2. 수집하려는 개인정보 항목

필수항목은 회원가입과 온라인 영재교육 서비스를 받는데 필요한 항목이며, 선택항목은 필수항목의 교육 홍보 안내 등 부가적인 서비스 제공에 요구되는 항목입니다.

① 필수항목: 회원구분, 이름, 사용자 ID, 비밀번호, 성별, 생년월일, 이메일, 연락처, 주소

② 선택항목: 연락처 (휴대폰)

③ 수집방법: 회원가입 신청

#### 3. 개인정보 보유 및 이용기간

보유근거

보유 및 이용기간: 회원 탈퇴시

회원이름을 위한 필수정보 활용에 동의하십니까?

☒ 예 ☐ 아니오

서비스 개선을 위한 선택정보 활용에 동의하십니까?

☒ 예 ☐ 아니오

홍보를 위한 선택정보 활용에 동의하십니까?

☒ 예 ☐ 아니오

모두 동의하십니까?

☒ 예 ☐ 아니오

동의

취소

② 개인정보 수집 및 이용 동의 : 개인정보 이용 동의 내용을 읽고 “예”에 체크한 후  
“동의” 버튼을 선택합니다.

## 주의

✓ 필수항목에 동의하지 않음을 체크 시, 회원가입이 불가합니다.

### 3 정보 입력

KAIST 과학영재교육연구원  
**LMS 회원가입**



프로필이미지등록

**기본정보**

회원유형 ☒ 사이버영재교육 ☐ 위탁 ☐ IP ☐ 연수 ☐ KSOP ※회원유형은 다중선택이 가능합니다.

아이디  중복검사

비밀번호  영문,숫자,특수문자조합 8~12자리

성별 ☒ 여자 ☒ 남자

이메일  중복검사

연락처

주소  우편번호  우편번호검색

주소

상세주소

이름

비밀번호 확인  영문,숫자,특수문자조합 8~12자리

생년월일

이메일 수신여부 ☒ 예 ☒ 아니오

휴대전화번호  SMS 수신여부 ☒ 예 ☒ 아니오

**추가정보**

소속교육기관

학교/학년  학교검색

희망전로

지역

☒ 비인가대안학교 ☒ 기타

관심분야

학생인 경우 학교정보 및 소속기관정보 입력은 필수 항목입니다. 별도 소속이 없는 회원은 카이스트를 선택해주세요.

동의

취소

- 회원유형을 선택합니다.
- 아이디 및 비밀번호 등을 입력합니다.
- \* 는 필수 입력사항입니다.
- 아이디는 영문, 숫자만 가능합니다.
- SMS 수신여부를 ‘예’로 체크하실 경우 영재교육 관련 일정을 문자로 받아보실 수 있습니다.

## KAIST 과학영재교육연구원 LMS 회원가입



프로필이미지등록

### 기본정보

회원유형

☒ 사이버영재교육
 ☐ 위탁
 ☐ IP
 ☐ 연수
 ☐ KSOP

※회원유형은 다중선택이 가능합니다.

아이디

중복검사

비밀번호

영문,숫자,특수문자조합 8~12자리

성별

☐ 여자
 ☒ 남자

이메일

xxxxx@kaist.ac.kr
 

중복검사

연락처

010-0000-0000

주소

우편번호

우편번호검색

주소

상세주소

이름

비밀번호 확인

영문,숫자,특수문자조합 8~12자리

생년월일

이메일 수신여부

☒ 예
 ☐ 아니오

휴대전화번호

010-0000-0000
 

SMS 수신여부

☒ 예
 ☐ 아니오

### 추가정보

소속교육기관

선택

▼

학교/학년

학교검색

학년선택 ▼

최종진로

지역

선택

▼

☒ 비인가대안학교
 ☐ 기타

관심분야

학생인 경우 학교정보 및 소속기관정보 입력은 필수 항목입니다. 별도 소속이 없는 회원은 카이스트를 선택해주세요.

동의

취소

- ① 추가 정보를 입력합니다.  
학교를 입력하시면 지역은 자동 입력됩니다.  
**소속교육기관**을 선택해주십시오.
- ② 정보 입력 후, **“동의”** 버튼을 클릭하면 회원가입이 완료됩니다.

## 주의

- ✓ **학생인 경우 학교정보 및 소속기관정보 입력은 필수입니다.**  
목록에 소속 교육기관이 없을 경우 **KAIST**를 선택해주시기 바랍니다.
- ✓ **학교검색이 되지 않을 경우 기타 체크 후 재학 중인 학교명을 적어주시기**  
**바랍니다.**



회원가입

수강신청

사회통합대상자 신청



## 4 수강신청하기

① 로그인 후 상단 “수강신청” 메뉴를 클릭합니다.

교육안내

교육일정

수강신청

학습하기

커뮤니티

② “수강신청” 버튼을 클릭하여 수강신청을 할 수 있습니다.  
“상세정보” 버튼과 “강의계획” 버튼을 통해 과목 정보를 미리 살펴 볼 수 있습니다.

4차 산업시대 미래 이공계 리더를 위한  
KAIST 사이버영재교육

교육안내

교육일정

수강신청

학습하기

커뮤니티



수강신청

사이버교육 | 시도교육청 위탁 | IP | 교사연수 | KSOP

2021년 2학기 특강 무료

2021년 KAIST 사이버영재 교육 공개 특강

학습기간 : 08-09 ~ 09-05  
신청기간 : 08-09 ~ 09-05

상세정보  
강의계획  
수강신청

③ 학생의 소속교육기관과 학년에 해당하는 강좌를 선택하여 수강신청 버튼을 클릭합니다.

## 수강신청



운영과정	KAIST > 2019년 2학기 > 물리
과정명	고등 물리 고1
금액	150,000원
수강신청기간	2019-08-26 ~ 2019-09-08
수강취소기간	2019-08-26 ~ 2019-10-20
환불조건	2019-08-26 ~ 2019-09-08 환불금액 : 150,000원 2019-09-09 ~ 2019-09-15 환불금액 : 123,750원 2019-09-16 ~ 2019-09-22 환불금액 : 112,500원 2019-09-23 ~ 2019-09-29 환불금액 : 101,250원 2019-09-30 ~ 2019-10-06 환불금액 : 90,000원 2019-10-07 ~ 2019-10-13 환불금액 : 78,750원 2019-10-14 ~ 2019-10-20 환불금액 : 67,500원 2019-10-21 ~ 2019-12-01 환불금액 : 0원
결제수단	신용카드 ▾

결제 버튼을 클릭하여 수강신청을 진행해주세요.

④

결제

- ④ 수강신청 화면에서 “결제수단” 버튼을 클릭하여 신용카드 / 계좌이체 중에서 원하는 결제수단을 선택한 후, ‘결제’ 버튼을 클릭합니다.

※ 사회통합대상자로 승인완료 확인한 학생들은 별도의 결제창 없이 신청이 완료됩니다.

결제창이 뜨는 학생들은 신청을 멈추고 교육원으로 연락해주시기 바랍니다.

⑤ 결제창을 통해 결제가 완료되면 강의를 수강하실 수 있습니다.

U+ 전자결제

신용카드

결제 FAQ

X

실제 결제가 되지 않는 테스트입니다.

이용 약관 안내

☐ 전체동의

전자금융거래 기본약관

☐ 동의합니다

전자금융거래 기본약관(이용자용)

제1조 (목적)

이 약관은 전자지급결제대행서비스 및 결제대금예치서비스를 제공  
하는 주식회사 LG유플러스(이하 '회사'라 합니다)과 이용자 사이의

개인정보 수집 및 이용 동의

☐ 동의합니다

개인정보 수집 및 이용 동의

LG유플러스(이하 '회사'라 함)는 전자금융거래법 및 등법 시행령  
상의 제반 사항, 전자상거래 등에서의 소비자보호에 관한 법률 및  
전자상거래 등에서의 소비자보호 지침, 정보통신망 이용촉진 및

개인정보제공 및 위탁 동의

☐ 동의합니다

개인정보 제공 및 위탁 동의

1. 주식회사 LG유플러스(이하 '회사'라 합니다)는 정보통신망 이  
용촉진 및 정보보호 등에 관한 법률 및 개인정보보호법에 의해 등  
신과금/전자금융서비스 이용자(이하 '이용자'라 합니다)로부터 수

결제실패 시 조치방법

1. 세션만료

2. 신용카드 결제실패

3. OTP 및 보안카드 입력오류

4. 휴대폰소액결제실패

5. 해외카드 결제실패

자세히보기 >

다음 >

고객센터 1544-7772 / ecredithelp@lguplus.co.kr

## 주의

✓ 카드 결제시 할부로 결제가 되지 않습니다 (일시불로 결제 해주세요).

스강신청

## 사회통합대상자 신청





## 5 사회통합대상자 전형 지원 방법

4차 산업시대 미래 이공계 리더를 위한  
KAIST 사이버영재교육

교육안내    교육일정    수강신청    학습하기    커뮤니티

KAIST 사이버영재교육    연간교육일정    수강신청

교육청 위탁 사이버영재교육    **사회적통합대상심사**

교육 효과

공지사항  
FAQ  
Q&A  
자료실

로그아웃  
학습하기

문제해결력을 길러주는  
카이스트 사이버영재교육

4차 산업시대 미래 이공계 리더를 위한 준비된 교육  
카이스트 사이버영재교육 수강생을 모집합니다.

일반사이버    교육청위탁    교육일정    교육효과&후기    Q&A    자주하는 질문

개인정보처리방침    개인정보수집 및 이용에 대한 안내    이메일주소 무단수집 거부

대전광역시 유성구 문지로 193 KAIST 문지캠퍼스 학부동 F617호    TEL 042.350.6207    FAX 042.350.6210

Copyright 2018. KAIST Center for Gifted Education. Allright Reserved. Since 1998.11

위탁기관 사이트    Family Site

f i

- 홈페이지 로그인 후 화면 상단의 [수강신청] - [사회통합대상심사]를 클릭합니다.

마이페이지 > 사회통합대상심사

## 사회통합대상심사

사회적배려대상자 신청	심사중	승인 완료
-------------	-----	-------



[사회통합대상자 확인서 작성 요령 및 유의사항]

- ※ 확인서 서식의 모든 항목은 필수 기재 항목입니다.
- ※ **해당학생의 홈페이지 ID를 정확하게 기재해 주셔야합니다(희망 ID를 적는 것이 아님).**
- ※ 사회통합대상자 확인서는 학교 관계자(담당교사 혹은 영재교육담당교사)가 작성해야하며, 학생이 임의로 작성하여 제출한 경우엔 무효처리 됩니다.
- ※ 사회통합대상자 유형은 각 소속교육청별로 상이하니 학생의 학교가 소속되어 있는 소속교육청의 영재교육관련 사회통합대상자 기준을 확인한 후 지원하시길 바랍니다.
- ※ 확인서에 학교장 직인 날인 후 스탬프 또는 사진 촬영하여 '마이페이지-사회통합대상심사'서 신청합니다. **(팩스/우편/이메일 접수 불가)**
- ※ 사회통합대상자 접수 기간이 아닌 경우에도 제출된 문서에 대하여는 처리되지 않습니다. 접수 기간을 엄수하여 주시기 바랍니다.
- ※ 사회통합대상자 혜택은 한 해 동안 유지됩니다. 다음 년도에는 새로 사회통합대상자로 등록을 하셔야 혜택을 받을 수 있습니다.

양식다운로드

**파일첨부** ※ 허용파일 : zip,xls,xlsx,ppt,pptx,doc,docx,hwp,txt,pdf,image (파일당 최대 100MB)

파일을 이곳에 끌어다놓거나  
클릭하여 파일을 선택하세요.

신청

- ‘마이페이지-사회통합대상심사-양식다운로드’ 버튼 클릭 → 양식 다운로드
- (담임교사)사회통합대상자 확인서 작성 → 스캔 후 파일을 첨부하여 신청 버튼 클릭
- 승인완료 확인 후 수강신청 기간에 맞춰 수강신청

## 사회통합대상자 확인서

성명		생년월일	
소속학교	( )학교 ( )학년 ( )반		
지원과정		홈페이지 ID	
사회통합대상자유형			

- ※ 홈페이지 ID는 KAIST 사이버영재교육 홈페이지 'talented.kaist.ac.kr' 에 가입한 후 기재할 것
- ※ 사회통합전형으로 지원하였으나 대상자가 아닌 것으로 판단되는 경우 지원이 취소될 수 있음(단순 오류인 경우 일반전형으로 전환됨)
- ※ 기타 증빙서류는 별도 제출하지 않고 학교에 보관함

위 기재사항이 사실과 다름없음을 증명함.

[작성 교사]

성명 :

소속 :

직위 :

년 월 일

\_\_\_\_학교장 (직인)

KAIST 과학영재교육연구원장 귀하



## 주의

- ✓ 사회통합대상자 학생의 경우 앞의 순서에 따라 서류를 제출하여 사회통합대상자로 **승인을 받은 후** 수강신청을 해야 합니다.
- ✓ 승인완료는 서류 접수기간이 끝나고 이틀 정도 소요됩니다.
- ✓ 현재 모집과정은 KAIST 사이버영재교육은 4월에 모집하는 “KAIST 시·도교육청 위탁 사이버영재교육원”과는 다른 과정입니다.
- ✓ 과거(2022년 이전)에 다른 과정을 수강하여 **사회통합대상자로 홈페이지에 등록되어 있더라도 사회통합대상자 서류를 다시 제출**해주셔야 하오니, 이 점 유의바랍니다.
- ✓ 사회통합대상자 유형은 현재 각 교육청별 기준에 따릅니다.